



L'ECO della Bassa Bresciana

settimanale d'informazione



Anno XXX - N. 13 - 9 Aprile 2011 - Aut. Trib. Brescia 19/4/82 N. 21 - 1 copia € 1, copia arretrata € 1,50 - Abb. annuo € 35 - Sped. Abb. Post. D.L. 353/2003 - 45% - Art. 1 comma 1 L. 46/2004 - DCB di BS Ed. "Il Castello" di M. Pasini & C. s.n.c. - 25018 Montichiari (Bs) Via C. Battisti, 88 - Tel. 030 964039 - info@ecodellabassa.it - Dir. Resp. Damiano Baronchelli - Stampa Tipolitografia Ciessegrafica - Montichiari (Bs)

Vittimismo ed isolamento

Il "teatrino" della Giunta Zanola - Rosa - Gelmini

Al Consiglio comunale dell'11 marzo, a Montichiari, le opposizioni PdL-LN ed Area Civica Montecclarese (ACM) hanno presentato una mozione intesa a far sì che il nostro comune uscisse dalla società, costituita con l'ASM (ora A2A), che nel 2006 ha fatto domanda di discarica accanto a quella della Cava Verde. L'intenzione evidente era di stanare l'amministrazione comunale, a parole contraria alle discariche, ma nei ripetuti fatti, NO!

Primo colpo di teatro: la consigliera di maggioranza, Fontana, esponente di una lista civica che si richiama al PdL, ma schierata con la Lega Rosa, a titolo personale annuncia di non voler partecipare alla discussione. A seguire, anche il PdL, all'opposizione, dichiara altrettanto. L'ACM, alleata di PdL-LN, a questo punto si trova isolata a far la parte del cioccolataio, in una sorta di battaglia ormai donchisciottesca.

Perché tutto questo, vi chiederete? Semplice: da Brescia è arrivato l'ordine di non disturbare. Il PdL locale si è nuovamente allineato, e la maggioranza, Zanola in testa, ci fa un figurone, mentre nella minoranza ACM-PdL si apre una bella crepa. Sia ben chiaro: basta guardare a "chi comanda" a Montichiari, a Brescia, in Provincia e in Regione per capire chi ha voluto e chi vuole le discariche. Considerando che anche nel passato, quando avrebbero potuto dire dei NO in Consiglio provinciale, Zanola e Gelmini hanno sempre detto Sì!

Invece di chiudersi, è qui che si apre il vero dibattito sulla politica montecclarese. Abbiamo una maggioranza (sindaco, giunta,



Gelmini, Rosa e Zanola in consiglio comunale.

(Foto Mor)

partito, listini e listine) chiusa nel localismo ed incapace del compito quotidiano come dimostrano le stesse discariche, il PGT, il contenimento degli immigrati, la cementazione selvaggia, l'annaspere sulla vicenda Green Hill, i conti della Casa di riposo e del comune, financo le semplici richieste di manutenzione...

Fuori dei confini non va meglio per noi. Anzi... non va. Si pensi ai soldi della Provincia perduti col Velodromo, al mancato Stadio del Brescia, alla nostra inesistenza politica sui piani territoriali della Provincia e dell'aeroporto, alle finte proteste sulle discariche dopo scelte ormai avvenute in Provincia e Regione, votate da parte del loro stesso partito, la Lega!

Quando Renzo "Trota" Bossi

dichiara di volerci vedere nella vicenda Green Hill, non si è mai chiesto cosa abbiano fatto i suoi amici Rosa e Zanola, per trovarsi in questa situazione?

La vera sfida non è rimanere nel chiuso del proprio orticello e dei piccoli interessi personali e di bassa bottega. Per fare "Politica" a Montichiari, bisogna uscire dagli angusti confini cittadini, occorrono capacità e qualità delle quali però non vediamo segnali confortanti.

Altrimenti ci si torce e ritorce nella sindrome degli assediati, del vittimismo, dei perseguitati. Coi risultati di isolamento e di impotenza rispetto alle grandi decisioni che vengono prese altrove, da altri e sulla nostra pelle.

Dino Ferronato

150° Anniversario Unità d'Italia In memoria dei caduti francesi a Solferino

Monumento all'ingresso del cimitero di Montichiari

Continuiamo nel presentare una serie di monumenti presenti sul territorio di Montichiari che testimoniano le vicende che hanno coinvolto il nostro paese per raggiungere l'Unità d'Italia.

Presentiamo il monumento in memoria dei Caduti Francesi nella battaglia di Solferino, posizionato in uno spiazzo di fronte all'ingresso principale del Cimitero.

(continua a pag. 2)

Le ultime di BERTOLDO

Sovvenzioni alla fiera

Nel bilancio 2011, l'Amministrazione Comunale di Montichiari ha previsto uno stanziamento di 100mila euro per interventi straordinari a favore della S.p.a Centro Fiera ed un conferimento di capitale al sistema fieristico per altri 500mila euro. Identiche cifre, con identiche motivazioni, sono state appostate anche nel bilancio triennale, per il 2012 e per il 2013. Questa prassi è ormai un copione che si ripete da tempo. Ogni anno, con i pretesti più disparati, il Comune mette mano al portafoglio per puntellare i conti traballanti del centro espositivo.

Fintantoché il Comune è rimasto proprietario unico della Fiera, l'operazione poteva essere giustificabile. Ma è diventata un problema da quando nel capitale sono entrati altri soci e cioè la Provincia, con il 20% sia del Centro Fiera che dell'Immobiliare Fiera, e la BCC del Garda con il 4% dell'Immobiliare Fiera.

Di fatto, l'apporto sistematico di capitali da parte del socio di maggioranza, senza che i soci di minoranza facciano in proporzione altrettanto e senza che gli equilibri societari mutino a vantaggio di chi ci mette i soldi, costituisce un lampante trasferimento di valore a favore degli azionisti minori.

Possibile che i revisori contabili del Comune non abbiano nulla da dire al riguardo? Possibile che il Sindaco o l'Assessore al bilancio non sentano la necessità di spiegare almeno le ragioni politiche di questi esborsi? Nel 2007, il Comune conferì all'Immobiliare Fiera un milione di euro come anticipo di un futuro aumento di capitale. Che fine ha fatto quell'ipotesi? Se in una situazione finanziaria difficile come il bilancio 2011 ha evidenziato, il Comune deve trovare per forza 600mila euro da dirottare sul centro fieristico, significa che da quelle parti se la passano male.

D'altra parte, i segnali di preoccupazione non mancano, anche se i

montecclarensi, debitamente disinformati, sembrano accontentarsi dei piazzali pieni d'auto in occasione di alcune manifestazioni. Il campanello d'allarme più eclatante è stato il fallimento della Staff Service. Fallimento che, almeno per l'anno passato, ha evitato al Comune il solito versamento in conto capitale, lasciando però conseguenze pesanti sulla qualità organizzativa di molte rassegne.

E' successo, infatti, che l'Immobiliare Fiera ha potuto aumentare il suo valore patrimoniale incamerando 800mila euro di penali vantate nei confronti di Staff Service, sotto forma di azioni della Effegi srl, società di marchi fieristici. L'Immobiliare Fiera possedeva già il 55% della Effegi, comprata dalla Staff Service nel 2006 per 2milioni e 200mila euro. L'acquisizione di un altro 20% della società, corrispondente agli 800mila euro, è stata fatta allo stesso prezzo di 4 anni prima. Ma il valore di una società di marchi come la Effegi sta tutto nella quota di controllo.

C'è da sperare che i contabili dell'Immobiliare Fiera abbiano ponderato bene l'operazione, la quale, peraltro, nulla toglie alla questione di fondo: è giusto che siano soltanto i montecclarensi a sovvenzionare il sistema fieristico bresciano?

Bertoldo

LA DELIBERA DELLA SETTIMANA

(dal sito www.comune.montichiari.it)

Delibera della Giunta comunale di Montichiari n. 29 del 22-2-2011

Contributo alla Pro Loco per le attività del periodo Natalizio del 2010 di 36.900 euro, di cui 24.900 a copertura delle spese effettuate per l'installazione delle luminarie natalizie.

EUROPEA IMMOBILIARE

MONTICHIARI (BS) - Piazza S. Maria, 1
Tel./Fax 030.9962606 - Cell. 334.5889444 - europamontichiari@libero.it

www.newpoligroup.it



TAGLIO LASER
PRESSOPIEGATURA
LAVORAZIONI
PERSONALIZZATE
IN FERRO E INOX

Via Brescia 186/B 25018 MONTICHIARI (BS)
Tel. 0309962154 Fax 030 9962275

Ristorante
Maria
nuova gestione

Menù pranzo prezzo fisso
10 EURO

Ristorante
Menù di carne € 14
Menù di pesce € 18

Chiuso giovedì sera

Via S. Martino della Battaglia, 107
Montichiari (BS)
Tel. 030.9960578 - 333.6808357



Viale Europa, 11
MONTICHIARI

Tel. 030.9650229

ott_leonardiad@virgilio.it

Mauri
di Sola Domenica
Orologeria Oreficeria
Gioielleria

COMPRO ORO USATO
PAGAMENTO IN CONTANTI

LABORATORIO IN PROPRIO
PER RIPARAZIONI

Montichiari - Via M. Libertà, 11
Tel. 030 962480

**MARMI
FALUBBA**

di Ferrario Alan

ARTE FUNERARIA
MARMI PER EDILIZIA
RESTAURO MARMI
ANTICHI

Tel. 030 9650127
Via S. Martino della Battaglia, 9
MONTICHIARI

Guerre e discariche

Discariche come le guerre: a parole nessuno le vuole. Nei fatti, accade l'opposto. All'inizio della guerra del Vietnam, c'era forte impressione per lo stillicidio di morti americani. Poi, l'abitudine, se non l'indifferenza. Sul Vietnam, letteratura e cinema hanno costruito fortune.

Classica scena, il funerale del soldato caduto in guerra: il plotone spara in aria; il trombettiere suona il silenzio; il bambino, divenuto subito adulto e consapevole; la moglie, bella, in lutto, ritira la bandiera a "Stelle e strisce", piegata come da regolamento. Dice un proverbio: «Chi muore giace; chi vive si dà pace». Restano, però, i mutilati, gli invalidi e i "disturbati mentali".

E non è un bel vedere per la cattiva coscienza ed il senso estetico della gente "perbene".

Come con la guerra, anche le discariche hanno le loro vittime. Cominciando dalla verità.

Alle elezioni c'è chi si presenta dichiarandosi contro le discariche. Poi, eletto, le approva.

Eletto poi in consiglio provinciale, approva i piani ambientali o, addirittura, sollecita la discarica: il bilancio comunale annaspa.....

Passando in auto, accanto alle discariche, manco ci si fa caso. Ricordate la Valentini? La vicenda, della puzza, sembra lontana secoli. A sentire le "coscienze critiche", Vighizzolo sarebbe divenuta una città fantasma, come quelle del Far West abbandonate dai cercatori d'oro dopo l'esaurimento delle miniere. La frazione, invece, è in continua espansione.

Con case, insediamenti produttivi e commerciali; anche a ridosso delle discariche. Prossima a triplicarsi, rispetto ai primi allarmismi.

C'è chi s'indigna per la dubbia "provenienza morale" di quei soldi. Salvo poi esaltarsi per le opere pubbliche. Ed utili alla comunità, vedi l'asilo di Vighizzolo, prima schifato perchè voluto da "quelli di prima", poi molto più utile delle feste medievali fasulle. Sulle opere pubbliche raramente ci si pone delle domande sulla

qualità, sulla priorità, sui tempi e sui modi dell'esecuzione. Poi, il bilancio piange. Peggio della Madonnina di Civitavecchia. Domanda: le feste ed i fuochi d'artificio, come credete vengano pagati? La discarica giace; i soldi danno pace. E consenso.

Ci sono (ancora!) ambientalisti che credono ai proclami dell'amministrazione comunale. Bastano i fatti: le discariche, non le porta la cicogna, né nascono sotto i cavoli!

A proposito di creduloni, Caio ritorna, in anticipo, da una missione di lavoro. Al bar conosce Tizio. Diventano amici di sbronza. Fattosi tardi, Caio invita l'amico a casa. I due vi arrivano sfidando tutte le leggi dell'equilibrio. La casa è una meraviglia.

Ultima stanza, da vedere, quella matrimoniale. Caio accende la luce e, rivolto a Tizio: «Vedi quella donna bellissima che dorme? E' mia moglie!».

Poi, esaltato: «Vedi quell'uomo che le dorme accanto? Quel fortunato... sono ioooooohhh!».

Dino Ferronato

"In memoria dei caduti"

(segue da pag. 1)

Di fronte:

AGLI INTREPIDI FIGLI DI FRANCIA
CHE ALLA GLORIOSA GIORNATA CAMPALE
DEL 24 GIUGNO 1859
FERITI E RICOVERATI NEGLI SPEDALI DI MONTECHIARO
AHI! NON POTERONO ESSERE RESTITUITI ALLA PATRIA
COL DENARO INVANO OFFERTO PER SERBARE VITE
COSI' PREZIOSE
QUALE ULTIMO E DOLOROSO ATTO DI GRATITUDINE
I MONTECLARENSI CONSCRANANO QUESTO MONUMENTO
IL 16 AGOSTO 1859

Sul lato sinistro:

LA STORIA TRAMANDERA' LE VOSTRE GESTA
E L'ITALIA LA SUA RICONOSCENZA

Sul retro:

COME IMPUGNASTE O VA-



Il monumento all'ingresso del cimitero. (Foto Mor)

LOROSI I BRANDI
IN SOSTEGNO DEI NOSTRI DIRITTI IN TERRA
DIFENDETELI IN CIELO
DALLA PREPOTENZA STRANIERA

Sul lato destro:

AI FORTI CHE PUGNANDO
PER L'INDIPENDENZA ED
UNITA' ITALIANA
PERIRONO CINTI DI GLORIA

Nel 1859 per iniziativa di don Domenico Treccani i monteclarensi decisero di erigere un monumento ai soldati Francesi. Nel 1862 la commissione incaricata della costruzione, faceva richiesta al Comune di un contributo per l'ultimazione del monumento progettato nel 1859. Data la difficile situazione in cui si trovava il bilancio comunale, la richiesta veniva rifiutata. Ma il monumento veniva portato ugualmente a termine e l'anno successivo 1863, previa autorizzazione del Comune, veniva posizionato nel viale principale del cimitero. Nel 1882 veniva trasferito nella sua sede attuale, perchè nel cimitero impediva la visione della chiesetta che in seguito a lavori era stata abbellita. Per questo trasferimento il Comune aveva provveduto ad acquistare dalla Parrocchia un pezzo di terreno su cui posizionare il monumento.

Dal libro "La banda musicale", di Albino Miceli. Edito nel 1994 a cura della Banda musicale Carlo Inico di Montichiari

Lettere al giornale

Se l'amor di Patria sopravvive

Lettera a mio padre.

Le recenti celebrazioni del Centocinquantenario dell'Unità d'Italia mi offrono lo spunto per rivolgermi a Te, ragazzo del '99, che a diciassette anni partisti volontario per il fronte, per cacciare dal suolo della Patria lo straniero, in quella che fu l'ultima guerra del Risorgimento italiano.

Sei stato e sarai sempre il mio piccolo grande eroe, e lo resterai, anche se - oggi - una parte degli italiani tenta di cancellare con un colpo di spugna capitoli gloriosi della nostra storia.

La Storia non si cancella, perchè essa rappresenta la base del futuro e dell'avvenire di un popolo, e chi la pensa diversamente è solo un egocentrico disfattista.

Quando ero bambina (abitavamo allora ad Udine), in sella alla tua "Guzzi", mi portavi a visitare i luoghi dove si erano svolte le più cruente battaglie e con il tuo paterno e convincente

linguaggio mi ripetevi i pilastri del vivere civile: DIO - PATRIA - FAMIGLIA.

Oggi questi ideali sono stati gettati in una delle tante discariche, come se fossero oggetti da "rottamare"; questo purtroppo anche a Montichiari: ne è segno la ingiustificabile assenza delle autorità civili il 17 marzo alla manifestazione commemorativa della proclamazione del Regno d'Italia.

Per questo, caro papà, mi unisco a te in un forte abbraccio, per gridare insieme: VIVA IL TRICOLORE, VIVA L'ITALIA UNITA.

Tua figlia,

Rosanna Bartoloni ved. Isola

Treccani
ceramiche

Pavimenti, rivestimenti, caminetti, stufe, idromassaggio, accessori bagno

Via Brescia, 186/G - 25018 Montichiari (BS)
Tel. 030.964412-030.9650715 - Fax 030.9650715

Macelleria • Gastronomia
Salumi • Formaggi
Frutta • Verdura • Pane



Carni Certificate Chianine



Via Tre Innocenti, 24/A - 25010 Montichiari (BS)
Tel. 030 9650417 - Fax 030 9652551



metti la tecnica in campo

moreni

MACCHINE AGRICOLE
via E. Montale, 35
25018 Montichiari (BS)
Tel. 030 9960215 Fax 030 9961299
www.moreni.it e-mail: moreni@moreni.it



MAGRI MAURO

PESCHERIA

Dettaglio e Ingrosso

ARRIVI GIORNALIERI

Via A. Mazzoldi
Tel. 030.9961829

IL VENERDÌ MATTINA
PRESENTE AL CENTRO FIERA

*Atelier
Della
Casa*

Creazioni
- Tende
- Tendaggi
- Coprilletto
- Complementi d'arredo
- Tende da sole
- Veneziane

Via Felice Cavallotti, 46
25018 - Montichiari - Bs
Tel / Fax 030 964065

ARGOMME

di Rubes Andrea, Nicola & C.

- PNEUMATICI DI TUTTE LE MARCHE
- VENDITA CERCHI IN LEGA
- CONVENZIONE CON SOCIETÀ ARVAL - LEASYS

Tel./Fax 030 961629
E-mail: argomme@tin.it
Via Brescia, 134 H
MONTICHIARI

CIPRIA & CANDOR

PROFUMERIA

BIGIOTTERIA

TABACCHI

LOTTO

Viale Europa
Tel. 030.9960765

STUDIO DENTISTICO

Dott. CICALI PALMERINO

Via C. Battisti, 106
MONTICHIARI
Tel. 030.961626

www.studiodentista.it

- CONSERVATIVA
 - IMPLANTOLOGIA
 - ORTODONZIA
 - PROTESICA fissa e mobile
- PREZZI CONCORRENZIALI
PAGAMENTI PERSONALIZZATI

Aut. San. N. 142 del 30-7-1997

galeter

COLAZIONI

PANINI & PIADINE APERITIVI - DRINKS FRUTTA & FRULLATI

Giornali - Libri
Musica - Giochi - Arte

Da lunedì a domenica 17-24
Martedì chiuso

BORGOSOTTO, VIA GUERZONI 92h
TEL. 030.9962423

Il Tricolore a Montichiari

*Il comitato per i 150 anni proseguirà la sua attività con altre iniziative
Il comune cerca sponsor per il museo del Risorgimento - Targhe e
pergamene, dal comitato, per chi ha reso indimenticabile il 17 marzo*

Le attività a Montichiari per ricordare degnamente i 150 anni dall'Unità d'Italia non si limitano solo alla bella giornata del 17 marzo scorso, di cui si è già parlato su queste pagine. Il Comitato spontaneo monteclarense che ha organizzato la giornata del 17 marzo sta pensando seriamente di proseguire la propria attività dedicandosi a quei temi che sono stati ben delineati durante il convegno al Gardaforum: la storia d'Italia, il Risorgimento, la solidarietà, l'integrazione razziale.

Una trentina di persone, che avevano aderito all'appello del Comitato, si sono infatti date appuntamento martedì scorso 29 marzo nel locale del Capita Cafè, sul colle di San Pancrazio, per fare il punto della situazione e per consegnare tre targhe di ringraziamento per la loro preziosa collaborazione: all'Abate Gaetano Fontana, a Mario Fraccaro, preside dell'Istituto Superiore don Milani e ad Albino Miceli,



Albino Miceli con la targa.

lo storico che il 17 marzo ha ricordato con forte emozione gli sforzi ed i sacrifici dei monteclarensi sulla via del Risorgimento e dell'unità italiana. Altre pergamene verranno consegnate a coloro che hanno collaborato attivamente, compresa la Banda Cittadina Carlo Inico e gli Alpini.

Inoltre la Fondazione Zanetto, guidata dall'editore Vittorio Zanetti, ha in animo la pubblicazione di un libro inedito dedicato proprio alla storia di Montichiari tra il Congresso di Vienna del 1815 e la fine della Prima Guerra Mondiale (1948). "Faremo anche convegni e incontri di studio" conferma Zanetti "prima di fine anno per suggerire ai monteclarensi argomenti di approfondimento e conoscenza della storia del Risorgimento locale".

E il Museo Risorgimentale Agostino Bianchi? In questi giorni è chiuso al pubblico per lavori in corso che possano evitare infiltrazioni d'acqua dai tetti. Anche la Chiesa del Suf-

fragio, nella cui parte posteriore si trova il Museo, è chiusa. Paolo Boifava, direttore di MontichiariMusei, sta gestendo la situazione cercando di dare una nuova veste al Museo ed attualmente tutti i reperti, cimeli, documenti ed armi del Museo sono stati inscatolati e/o immagazzinati. Dovrebbe essere rifatto anche il libretto "Guida del Museo Risorgimentale di Montichiari", oggi esaurito, che nel 1996 fu opera del Centro Culturale Agostino Bianchi con supporto economico della Regione e del Comune.

Oggi il Comune non ha soldi e cerca sponsor sia per il Museo che per la Guida. Come sarà il nuovo Museo? Dove verrà realizzato? Riuscirà il Comune ad aprirlo prima di fine anno, cioè entro l'anniversario dell'Unità d'Italia? La risposta nelle prossime settimane.

Mario Cherubini



Guida del
Museo Risorgimentale
di Montichiari

La copertina del libro stampato nel 1996.

MACELLERIA MORATTI

Carni scelte
di PRIMA QUALITÀ
BOVINE-EQUINE
SUINE e POLLAME
Servizio dettaglio
ed ingrosso
MACELLAZIONE PROPRIA

MONTICHIARI (BS)
Via F. Cavallotti, 50
Tel. 030.962044

MONTICHIARI SERRAMENTI

SERRAMENTI
IN ALLUMINIO
E PVC
ZANZARIERE

Sconto fiscale 55%
spese sostenute per
risparmio energetico

Via C. Battisti, 23
MONTICHIARI
Tel./Fax 030.9651751

TRONY MONTICHIARI

di fronte Centro Fiera
Lunedì aperto tutto il giorno
Tel. 030.961108



Mario Fraccaro con la targa in mano.

Rodella

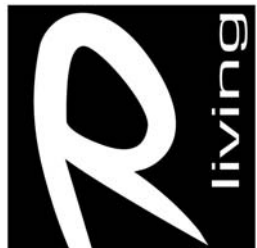

**STUDIO E
PROGETTAZIONE
D'INTERNI
ESPOSIZIONE ARREDI
DELLE MIGLIORI MARCHE**

NUOVO NEGOZIO in via Brescia, 120 a Montichiari
TEL. 030.961293 - FAX 030.9961813



**RUOTE PER TRATTORI
BAZZOLI ERNESTO**

BAZZOLI ERNESTO & C. s.n.c. - Via Erculiani, 140
25018 Novagli di Montichiari (BS)
Tel. 030.964517 - Fax 030.9981748
www.bazzoli.net

PRODOTTI TIPICI CAMPANI
IL BUFALINO

LE SPECIALITÀ DELLA CAMPANIA

- MOZZARELLE - CACIOCAVALLO
- FRUTTA E VERDURA
- SALUMI NAPOLETANI
- PASTA TIPICA - VINI D.O.C.
- TARALLI - FRESELLE
PANE A LEGNA

PRODOTTI FRESCHI
ARRIVI MARTEDÌ E VENERDÌ

Viale Europa, 11D - Montichiari (BS)
Tel. 030.9650652 - Cell. 339.3054241

**IMPIANTI ELETTRICI
IMPIANTI ALLARME
IMPIANTI
TV DIGITALE
AUTOMAZIONE
CANCELLI**

**CHERUBINI
MASSIMO**

Via D'Aragona, 14
Borgosotto di Montichiari
Tel. 333.1048887

**sartoria
super
rapida**

Presso Centro
Commerciale Fama
Montichiari - Via Brescia
tel. 388 3815023

USPI Associata all'Unione
Stampa Periodica
Italiana

**MACELLERIE RIUNITE
SCALMANA**

CARNI

BOVINE

EQUINE

Via Tito Speri, 1
Tel. 030.964521

IL VENERDÌ MATTINA
ANCHE AL CENTRO FIERA

ONORANZE FUNEBRI
Dino Coffani
 MONTICHIARI - CALCINATO

 Diurno e notturno
 Tel. **030 961797**
 disbrigo pratiche
 gratuito
 servizio completo
 in tutte le
 città e province



Angelo Crescini
 n. 01-09-1928 m. 31-03-2011



Sergio Tonesi
 n. 04-05-1942 m. 05-04-2011



Giuseppe Soldatelli Occhi (Martino)
 n. 26-08-1946 m. 28-03-2011

Al
garden shop
pasini
 di Andrea Pasini

1981-2011
30° ANNIVERSARIO
 per tutto il 2011
SCONTO DEL 30%
 sull'addobbo matrimoniale
 Servizio faxiflora... Fiori in tutto il mondo
 al GARDEN SHOP PASINI di Andrea Pasini
 Via Mantova, 210 - Montichiari
 tel. 030.964032 - fax 030.9962509



Augusto Chiarini
 1° anniversario



Angelo Spagnoli
 1° anniversario



Iole Cherubini ved. Bellandi
 1° anniversario

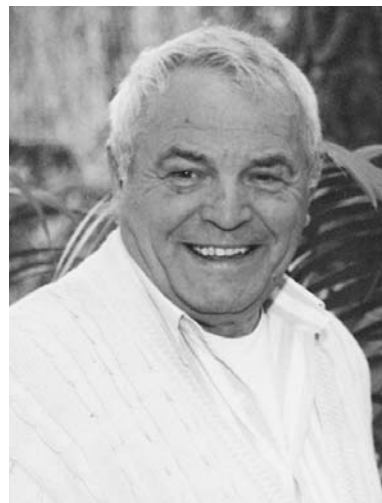

Ferruccio Duranti
 1° anniversario



Mario Pironi
 2° anniversario



Dorina Pasini ved. Tosoni
 2° anniversario

Il miglior Mutuo? Quello giusto per te!
Con i mutui BCC del Garda la tranquillità è di casa



Mutuo Tasso Fisso SENZA PENSIERI
 Il tasso del mutuo viene determinato all'atto della stipula e sarà quello per tutta la durata. Avrete la tranquillità sulla certezza del tasso d'interesse.



Mutuo Tasso Variabile SENZA FLOOR
 Il floor predeterminato dalla Banca, non permette, nel caso di mutui a tasso variabile, di scendere sotto un certo limite. Un mutuo "senza floor" abbatte questa limitazione, sfruttando pienamente le variazioni verso il basso del tasso di riferimento.



Mutuo Tasso Variabile CON CAP
 I mutui con CAP sono mutui a tasso variabile, con una garanzia in più: il tasso d'interesse non potrà superare la soglia massima (CAP) predeterminata all'atto di stipula, pur continuando a sfruttare i vantaggi del tasso variabile.

Risparmia fino al 50% sulle spese di istruttoria se la tua casa è in classe energetica "A" (-50%) o "B" (-30%).

BCC CREDITO COOPERATIVO
BCC DEL GARDA
www.bccgarda.it

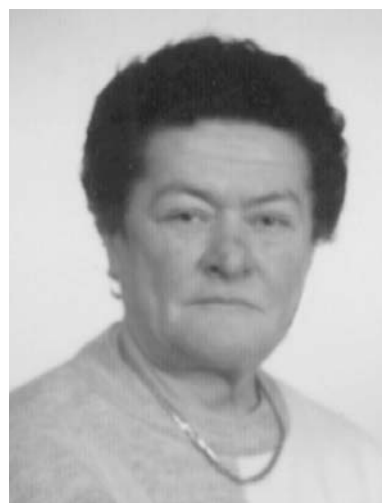

Regina Rossi in Zamboni
 6° anniversario
 Marito e figlie la ricordano con immutato affetto.



Silvana Boldini in Besacchi
 4° anniversario

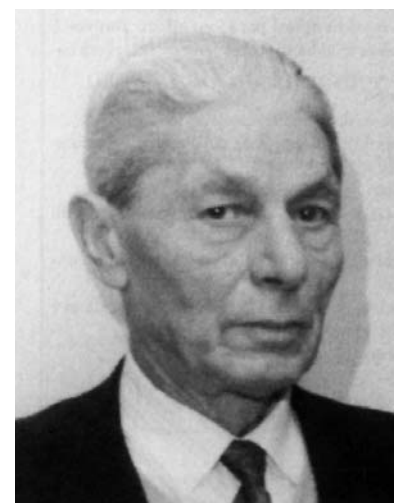

Marco Piardi
 3° anniversario

www.newpoligroup.it
SERRAMENTI IN ALLUMINIO
QUALITA' PER LA TUA CASA



DETRAZIONE FISCALE 55% COMPRENSIVO DI SERVIZIO PRESENTAZIONE PRATICA
PRONTO INTEVENTO 24 ORE PER MANUTENZIONI
SOSTITUZIONE PERSIANE ALLUMINIO TINTA LEGNO 20 GG

CERTIFICAZIONE S.O.A. - CE - RISPARMIO ENERGETICO
 Via Brescia 186/B 25018 MONTICHIARI (BS) ITALY Tel. 0039 0309962154 Fax 0039 030 9962275

Gruppo Escursionisti Montichiari

Biv. Valzeroten in Val Canè

Sono bastati alcuni giorni di sole e la natura s'è risvegliata anche in montagna. Fino alle medie altezze i prati sono tempestati di crocus bianchi e viola, mentre le primule gialle e rosse punteggiano siepi, capezzagne e bordi dei ruscelli che, ricchi d'acqua, gorgheggiano in rapida discesa verso il fondo valle. Un tripudio di nuova vita, di colori e profumi investe l'aria pura odorosa di ozono che, solcata da frequenti voli di cinguettanti volatili avidi di nutrimento, oltre i 2000 mt è tuttora pungente ma limpida ed amabile nella frizzantezza mattutina di una estesissima coltre di neve immacolata.

Così ci accoglie la Val Canè nel Parco Nazionale dello Stelvio. Partito di buon mattino con mezzi propri, il Gruppo Escursionisti, sempre partecipato da un buon numero di soci e di aspiranti tali, ha risalito la valle del fiume Oglio fino a Vione, quindi ha fiancheggiato il torrente Fumeclò per poi dirigersi al bivacco Valzeroten (mt 2208), meta dell'escursione. Il consistente manto nevoso è ghiacciato, pertanto l'uso delle ciaspole o dei ramponi è opportuno, mentre con gli sci si procede in sicurezza.

La giornata è discreta con am-



Felici al termine della "passeggiata".

pi sprazzi di sole e di cielo sereno, così possiamo godere della vista di bellissime montagne innevate con quote di circa 3000 mt come il Tirlo, le Glere nei cui canali scorgiamo alcuni cervi e camosci al pascolo e, come guardaspalle, il gruppo dell'Adamello con l'imponente granitico Baitone.

Presto tutta la neve lascerà spazio alle prime tenere e verdi erbe ed il paesaggio tanto amato muterà non senza nuovo fascino, così, nel celere susseguirsi delle stagioni, passano gli anni ed i giovani acquisiscono esperienze per un nuovo e migliore protagonismo mentre i meno giovani, compiaciuti delle conquiste passate, si raccontano avventure enfatizzate

con un buon bicchiere di vino.

Nell'auspicio che le nostre avventure possano convincere sempre più appassionati di montagna ad aggregarsi al nostro Gruppo, ripetiamo: **viene anche tu ad osservare il mondo da un altro punto di vista!**

Un pro-memoria ai nostri Soci: il 15 p.v. si terrà l'Assemblea annuale dell'Associazione alle ore 20.30 presso il centro MCL (vecchie scuole di Ro-vicino alla chiesa) particolarmente importante per la scadenza triennale del Direttivo e quindi la nomina dei nuovi consiglieri. Partecipate numerosi alla vita del sodalizio. Piccolo rinfresco post lavori.

rb

Spot sul turismo di Berlusconi

Non era meglio venire a Parigi e fare conoscere le bellezze culturali e artistiche del nostro Paese al Salone del Turismo?

Mi chiamo Anna Carera, sono un'operatrice del settore extra-alberghiero, gestisco un B...ed and Breakfast nella mia casa a Montichiari in provincia di Brescia a 12 km dal Lago di Garda. A nome dell'Associazione dei Bed and Breakfast del lago di Garda, di cui sono la presidente, ed unitamente ad un'altra associazione del settore del Baldo Garda, mi sono recata a Parigi e ho partecipato con uno stand al Salone Internazionale del Turismo 17-18-19 e 20 marzo Paris - Porte de Versailles.

Il 17 marzo, giorno del 150° Anniversario dell'Unità d'Italia, sono stata personalmente acciacciata da più di 400 turisti venuti al Salone di Parigi espressamente per trovare materiale informativo e nuove proposte turistiche sull'Italia e noi, piccolo stand di piccole realtà, eravamo l'UNICO stand italiano presente!

Per la prima volta non vi era uno stand italiano, l'ENIT aveva deciso di non presenziare ed era alquanto scioccante vedere numerosissime realtà presenti in grande stile, con stand stupefacenti, di Paesi che stanno vivendo un momento storico tanto difficile, penso alla Tunisia, all'Egitto, alla Turchia, al Marocco e non scorgere lo stand italiano!

Come è possibile perdere un'occasione così importante? Come può il nostro Paese pensare di non partecipare ad una Fiera così prestigiosa? Abbiamo personalmente parlato con più di 1000 turisti tutti interessatissimi al nostro Paese, con un'idea ben chiara di viaggiare in Italia nei prossimi mesi.

Alcuni erano rammaricati, altri alquanto adirati ma tutti si ponevano la domanda "Ma cos'è successo? Perché l'Italia non è presente?" Ovviamente io non potevo rispondere in quanto non ne conosco il motivo, per cui mi limitavo a

consigliare di ben leggere i nostri dépliant, valutare il nostro sito e venirci a trovare!!!!

Dal giorno 18 siamo stati affiancati da uno stand di altri piccoli imprenditori rappresentanti 3 strutture provenienti rispettivamente da Puglia, Campania e Sicilia. Quindi un altro stand di privati, splendidi operatori coi quali abbiamo instaurato un rapporto di amicizia oltre che di collaborazione.

Mi chiedo, ma che scelta avveduta può essere quella di non partecipare alla Fiera Mondiale del Turismo dai nostri cugini d'Oltralpe che adorano l'Italia, che vogliono venire e volevano ricevere informazioni durante il Salone?

Ho trascorso 4 giorni a promuovere l'Italia ed essendo interprete di formazione, ho comunicato in varie lingue e ho fornito informazioni di ogni genere a tutti i turisti che si sono presentati al nostro stand e c'erano anche sloveni, croati, portoghesi, spagnoli, brasiliani, filippini, americani ed inglesi. A tutti ho offerto il buon olio d'oliva del nostro Lago, il grana padano, la sbrisolona mantovana, le schiacciate al rosmarino, il paté di olive, il paté di peperoni ed elargendo grandi sorrisi e invitandoli nel nostro Paese, ho sperato di ovviare alla mancanza della presenza di un organismo italiano ufficiale.

Ma non dovrebbe essere l'ENIT a promuovere l'Italia? Ma la Ministra Brambilla cosa sta facendo per il nostro Paese? Se non parla francese o inglese e ha bisogno di un'interprete, mi contatti pure e vado anche gratis a fare Fiere in mezzo mondo.

Altro che spot in lingua italiana con Berlusconi protagonista (one man show) ad uso di campagna elettorale italiana. Noi avevamo bisogno di un grande, bello e coinvolgente stand italiano!

Anna Carera

Around Life al "Don Milani" di Montichiari

Singolare iniziativa di integrazione degli alunni diversamente abili all'Istituto Don Milani di Montichiari. La scuola di via Marconi, nell'ambito del progetto "Around Life", ha organizzato una nutrita serie di attività che mirano a svilupparne e orientare conoscenze, competenze e capacità di questi particolari studenti.

"Nell'iniziativa -spiega la responsabile del progetto prof.ssa Patrizia Piluso- è coinvolta una decina di alunni diversamente abili che svolgono attività di integrazione in collaborazione con i loro coetanei che frequentano le classi terze del

corso per la formazione di operatori sociosanitari".

L'insegnante sottolinea che "i ragazzi diversamente abili in tal modo possono relazionarsi con nuovi coetanei e vivere quotidianamente in un contesto protetto, mentre per gli altri studenti questa esperienza offre la possibilità di seguire un percorso di formazione pratica in itinere all'interno della propria scuola, un po' come accade nel modello educativo americano".

"Dopo aver sviluppato moduli teorici specifici, i soggetti disabili -racconta- affrontano ora variegate occasioni di simulazione e attività

reali esterne alla scuola, per sviluppare attitudini a orientarsi in diversi contesti economici e sociali. Si va dalla conoscenza delle regole stradali, alla conoscenza alfanumerica delle monete, alla spesa al dettaglio in botteghe e negozi del paese, alla fruizione dei servizi dell'ufficio postale. Recentemente, in occasione della partecipazione al velodromo Fassa ai campionati internazionali di tandem per disabili, abbiamo programmato cinque nuovi incontri di orientamentoNI, dedicati questa volta alla pratica sportiva in bicicletta e all'orientamento stradale su due ruote".

ROBES
carni s.p.a.

PADANA
allevamenti



NEGOZIO SPECIALIZZATO

PER LE NOSTRE OFFERTE www.robescarni.it

Le carni

Polpa famiglia	€ 4,90	al Kg
Arrotolato fesa vitello	€ 9,90	al Kg
Hamburger assortiti nostra produzione	€ 5,90	al Kg
Bistecche suino nazionale	€ 4,40	al Kg
Bracioline suino nazionale	€ 3,40	al Kg
Coscia di pollo	€ 1,99	al Kg
Spiedini assortiti nostra produzione	€ 6,90	al Kg

Salumi e formaggi

Formaggio BRANZI (180 giorni)	€ 12,90	al Kg
Prosciutto Cotto Robes (Trancio)	€ 10,90	al Kg
Prosciutto Crudo Nazionale (Trancio)	€ 9,40	al Kg

Gastronomia nostra produzione

Lasagne assortite nostra produzione	€ 8,90	al Kg
-------------------------------------	--------	-------

Ortofrutta

Pompelmi	€ 0,90	al Kg
Banane	€ 0,90	al Kg

Altre offerte molto interessanti all'interno del negozio

**OFFERTISSIME DAL 31 MARZO
AL 23 APRILE 2011**

Dalla "Sorgente" un corso a sostegno dei genitori di persone con disabilità

Essere mamma e papà di bambini con disabilità è una esperienza di vita inattesa che pone le famiglie di fronte ad una realtà complessa e sconosciuta. Vivere l'esperienza della disabilità di un figlio può essere molto difficile per i genitori che spesso si sentono soli e senza aiuto in un percorso di vita in cui è presente una sfida così impegnativa.

È quindi necessario che chi si trova ad affrontare questa esperienza possa essere sostenuto e possa contare su precisi punti di riferimento in grado di orientarlo sulle "strategie" da adottare per permettere al bambino di vivere una vita il più possibile integrata con il proprio contesto di vita.

E' per ciò, che i gruppi di Auto-Mutuo-Aiuto della Cooperativa Sociale "La Sorgente"

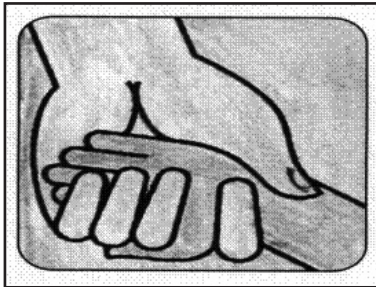

propongono il corso "Mamma e Papà di persone con disabilità".

Attraverso questo percorso formativo di 5 incontri "La Sorgente" si propone di esprimere vicinanza alle famiglie, aumentare la conoscenza dei diritti spettanti alle persone con disabilità e alle loro famiglie e permettere ad ogni genitore di scoprire, utilizzare e migliorare le proprie competenze educative.

Il percorso, quindi, affronterà con il contributo di qualificati

professionisti del settore tre temi: i diritti delle persone con disabilità, i vissuti dei genitori di figli con disabilità e le strategie educative da utilizzare con figli con disabilità.

Gli incontri, che si terranno nei giorni **6 e 13 Aprile e 4, 11 e 25 Maggio** dalle ore **20,00** alle **22,00**, avranno luogo presso la sede del Consorzio "Tenda" in via San Giovanni 237 a Vighizzolo di Montichiari.

Per chi volesse partecipare può iscriversi telefonando in orario d'ufficio ai numeri: **030 9981060 - 030 9981175**. Il costo dell'iscrizione è di soli **10,00 euro**. Per facilitare la partecipazione di entrambi i genitori, "La Sorgente" ha approntato anche un servizio di baby sitter che sarà attivo negli orari del corso. Vi aspettiamo numerosi...

Parkour: da aprile parte il primo corso base



L'ebbrezza di un salto.

Per tutti gli amanti ed appassionati di **Parkour e Free-Running** è finalmente arrivato il primo corso base di questa moderna disciplina metropolitana, che sta riscuotendo davvero un grande interesse nei ragazzi di tutto il globo, nonché nel mondo televisivo e dello spettacolo. Per chi non avesse ancora sentito parlare del Parkour, questo sport nasce in Francia durante gli anni '80 e consiste nel superare qualsiasi genere di ostacolo, all'interno di un percorso, solitamente urbano, nel modo più efficiente possibile ed adattando il proprio corpo all'ambiente circostante.

Il corso si svolgerà tutti i **mercoledì** presso la palestra delle scuole elementari in via C. Battisti a **Montichiari**, dalle ore **18.30 alle ore 19.30** e proseguirà per tutto il periodo estivo. Il programma di allenamento si distin-

gue in due momenti principali: durante la prima fase agli allievi verranno insegnate le tecniche base della ginnastica acrobatica e dei movimenti propri del Parkour, lavorando soprattutto sul potenziamento muscolare, della forza e dell'equilibrio. Questo tipo di attività sarà svolta principalmente in palestra.

Durante la seconda fase invece si dovranno attraversare dei percorsi, inizialmente indoor e successivamente, con l'arrivo del bel tempo, anche all'aria aperta, superando in modo più o meno acrobatico gli ostacoli presenti. Se desideri superare i tuoi limiti... fare cose che gli altri non hanno il coraggio di affrontare... e provare emozioni alternative... allora puoi far parte della **Matsan Parkour**. Ti aspettiamo per una lezione di prova. Per qualunque **info**: Mattia 340-3419423 oppure matsan@live.com.

Ci risiamo... Roma 2011

Anche quest'anno la Parrocchia di Borgosotto ha partecipato alla Maratona di Roma. Siamo partiti in due scaglioni e venerdì sera eravamo tutti là per la cena offerta dal sempre gentilissimo Padre Paolo, superiore della Casa Generalizia dei Canonici Regolari.

Nei tre giorni che avevamo a

disposizione abbiamo avuto la possibilità di visitare la città eterna, che dà sempre delle sensazioni particolari, sia per chi la vede per la prima volta sia per chi l'ha già visitata. Sono stati giorni meravigliosi, soprattutto per la bellissima compagnia, disposta a tutto pur di divertirsi.

Il giorno cruciale è stata la maratona, la domenica mattina, quando, alle nove, eravamo lì tutti sul punto di partenza e grazie ad una splendida giornata

abbiamo tutti partecipato (chi correndo i 4 Km e chi i 42) con entusiasmo a questo grande evento.

Finita nel migliore modo per tutti, alle 16 ci siamo ritrovati, sfiniti, per il rientro in Borgosotto, dopo aver fatto i ringraziamenti del caso a Padre Paolo, che sempre ci ospita volentieri, e, con l'ultimo sguardo verso "er cupolone" abbiamo già lanciato lo sprint per il 2012.

Fabio Brami



I partecipanti alla maratona di Roma.

AL CENTRO FAMILIA MONTICHIARI
TRECCANI
TABACCHERIA
DISTRIBUTORE 24 H
GIORNALI - RIVISTE
SUPERENALOTTO
VALORI BOLLATI
FOTOCOPIE - FAX
Apertura 7,30-19,30
Tel. 030.9657281
APERTO 1ª DOMENICA DEL MESE

TRATTORIA *Sapori con anima*

FORCHETTA LIBERA
mangia a volontà **20 €**

- GRIGLIATA MISTA con contorni
- DOLCE ARGENTINO - CAFFÈ (escluso bevande)

DA GIOVEDÌ A DOMENICA

Sono gradite le prenotazioni - Martedì chiuso
info@saporiconanima.it - Cell. 338.6956515

Via Bredazzane, 24 - MONTICHIARI - Tel. 030.9670892

MENU' ALLA CARTA
specialità
CARNE DI ANGUS
ARGENTINA
ALLA BRACE

PANDA 2 RADDOPPIA **CASTIGLIONE MONTICHIARI**

FIAT - LANCIA
VENDITA
NUOVO E USATO
AZIENDALI E KM ZERO
CENTRO REVISIONI



Via Cavour, 109/111
46043 CASTIGLIONE D/STIVIERE (MN)
Tel. 0376.639901 - Fax 0376.630346



Via Romanino
25018 MONTICHIARI (BS)
Tel. 030.9650047

Il 150° dell'Unità d'Italia Il Risorgimento

Il 150° dell'Unità d'Italia sta rivelando quanta ignoranza e presuntuosa saccenza siano calate sulla nostra storia più recente, a partire proprio dal Risorgimento. Fatti e personaggi famosi di questo periodo, fino a ieri bagaglio essenziale della scuola elementare, figurano oggi come nebulose conoscenze anche in chi ci governa ed amministra ai più livelli, come hanno dimostrato alcune impietose interviste trasmesse in televisione. Pubblichiamo quindi volentieri il chiaro contributo di informazione e di riflessione del dott. Mario Fraccaro, dirigente del nostro Istituto Superiore "Don Milani".

Con il termine "Risorgimento" la storiografia indica il periodo della storia d'Italia durante il quale la nazione conseguì la propria Unità, riunendo in un solo nuovo Stato - il Regno d'Italia - i precedenti Stati preunitari.

Nel 2011 festeggiamo i 150 anni dell'Unità d'Italia, proclamata ufficialmente il 17 marzo 1861 quando Vittorio Emanuele II è stato nominato Re d'Italia "per grazia di Dio e volontà della nazione".

Il percorso che ha portato alla formazione del Regno d'Italia è iniziato dopo il Congresso di Vienna del 1815, ma il Regno è stato istituito dopo la fine della Seconda Guerra di Indipendenza e la spedizione dei Mille guidata da Giuseppe Garibaldi. Alla fine di quel conflitto infatti il Regno di Sardegna comprendeva i territori attuali di Valle d'Aosta, Piemonte, Sardegna, Lombardia, Emilia-Romagna, Liguria e Toscana. Nel 1860 è stata poi organizzata la spedizione dei Mille: Garibaldi è partito da Quarto il 5 maggio, è sbarcato l'11 maggio a Marsala e ha poi progressivamente liberato la Sicilia, la Ca-



La ricerca storica degli alunni della Scuola Media.

labria, la Puglia, la Basilicata e la Campania dal dominio del re Borbone.

Nel 1861, con la prima convocazione del Parlamento, è stato così proclamato il Regno d'Italia, al quale mancavano ancora Veneto e Friuli, Roma, Trentino-Alto Adige e Venezia Giulia, territori che sarebbero entrati negli anni successivi.

Il nuovo regno verrà riconosciuto dagli stati esteri e si diffonderà l'idea che una Italia unita avrebbe potuto rappresentare un elemento di stabilità per l'intero continente.

L'Italia unificata, cioè un regno di oltre 22 milioni di abitanti, avrebbe potuto rappresentare un efficace ostacolo alle

tendenze espansioniste della Francia da un lato e dell'impero asburgico dall'altro e, grazie alla sua favorevole posizione geografica, inserirsi nel contrasto tra Francia e Gran Bretagna per il dominio del Mediterraneo.

Il favore di buona parte dell'Europa nei confronti del nuovo regno e l'indiscussa abilità di Cavour riuscirono a cambiare rapidamente e radicalmente la carta geografica della penisola.

Accadde così che non per "inganni" e "corruzioni" ma per quella che Hegel avrebbe potuto chiamare "la forza delle cose", un napoletano dell'antico regno e un piemontese del regno subalpino "si fecero italiani non rinnegando il loro essere anteriore ma innalzandolo e risolvendolo in quel nuovo essere italiani", come scrisse acutamente il filosofo napoletano Benedetto Croce.

Mario Fraccaro

1- continua sul prossimo numero

Federico Dal Bosco
Dott. commercialista e revisore contabile

viale Europa 45/G
Montichiari (BS)

Tel. 030 - 9650624
Fax. 030 - 9659875

www.studiodalbosco.com

CONSULENZA FISCALE E AMMINISTRATIVA - CONTABILITÀ - BILANCI - DICHIARAZIONI DEI REDDITI

Loc. "Al Cantoncino"
di Montichiari

**MACELLERIA
da Angelo**

BOVINO - SUINO - INSACCATI
PROFESSIONALITÀ AL TUO SERVIZIO
TEL. 030.961698

**PASTICCERIA - BAR - STUZZICHERIA
"Al Cantoncino"**

VENERDÌ: TRIPPA E PIZZA AL TAGLIO
SU PRENOTAZIONE I PIATTI SPECIALI DI BERTA
TEL. 338.1537285

IMPIANTI
ELETTRICI
CIVILI
E INDUSTRIALI

AUTOMAZIONE
CANCELLI

IMPIANTI
ANTENNE TV

IMPIANTI
ALLARMI

Soldi
snc

Via E. Fermi, 20 - 25013 Carpenedolo (Bs)
Tel. 030 969282 - Fax 030 9983215
P. IVA e Cod. Fisc. 01924070988
info@soldimpianti.it - www.soldimpianti.it

esoteric car
quality sound

Pioneer

ALPINE

vodafone

VASKI

Via O. Romero, 3/A - 25018 MONTICHIARI (BS)
Tel./Fax 030.9961821 - www.esoteric-car.it - esoteric@esoteric-car.it

HELP CASA

ZANZARIERE

TENDE DA SOLE

**SERRATURE - TAPPARELLE
VENEZIANE - CASSEFORTI**

Svuotiamo e puliamo appartamenti
solai - cantine - garage - uffici
Preventivi gratuiti - Si accettano permute
con quadri od oggetti antichi

Per urgenze telefonare al
336627734 - 3484900106
Montichiari via Ten. Pastelli, 19 - Tel. 030 9960849

**CIRCOLO
CULTURALE
"ALDO MORO"**
Castenedolo (Brescia)

"Castenedolo...
Incontra"

Appuntamenti per discutere
di Politica e di Cultura

MARTEDÌ 12 APRILE 2011
ore 20,45 - Sala Civica dei Disciplini

Presentazione del volume:
VIVA L'ITALIA!

Intervengono:
**On. Ignazio
LA RUSSA**
Ministro della Difesa
**On. Raffaele
FITTO**
Ministro per le Regioni
**Sen. Marco
FOLLINI**
Partito Democratico
**On. Paolo
CORSINI**
Partito Democratico
**Dott. Aldo
CAZZULLO**
Autore del Volume

Il Circolo Culturale "Aldo Moro" in occasione del 150° Anniversario dell'Unità d'Italia promuove la presentazione del Volume "Viva l'Italia! Risorgimento e Resistenza: perché dobbiamo essere orgogliosi della nostra nazione" (Mondadori) di Aldo Cazzullo.

«Viva l'Italia!» oggi è un grido scherzoso. Ma per molti italiani del Risorgimento e della Resistenza furono le ultime parole. La Resistenza non è di moda. È considerata una «cosa di sinistra». Si dimentica il sangue dei sacerdoti come don Ferrante Bagiardi, che volle morire con i parroccchiani dicendo «vi accompagno io davanti al Signore», e dei militari come il colonnello Montezemolo, cui i nazifascisti cavarono i denti e le unghie, non i nomi dei compagni. Si dimentica che i partigiani non furono tutti sanguinari vendicatori ma anzi vennero braccati, torturati, impiccati ed esposti per terrorizzare i civili; e che i «vinti», i «ragazzi di Salò», per venti mesi ebbero il coltello dalla parte del manico, e lo usarono. Neppure il Risorgimento è di moda. Lo si considera una «cosa da liberali». Si dimentica che nel 1848 insorse l'Italia intera. Oggi è l'ora della Lega e dei neoborbonici. L'Italia la si vorrebbe divisa o ridotta a Belpaese: non una nazione, ma un posto in cui non si vive poi così male. Invece l'Italia è una cosa seria. È molto più antica di 150 anni; è nata nei versi di Dante e Petrarca, nella pittura di Piero della Francesca e di Tiziano. Ed è diventata una nazione grazie a eroi spesso dimenticati. Aldo Cazzullo ne racconta la storia. Respinge l'idea leghista e la retorica del Belpaese. Prefigura la nascita di un «partito della nazione». E avanza un'ipotesi: che in fondo gli italiani siano intimamente legati all'Italia più di quanto loro stessi pensino.

Gianbattista Grolì
Presidente Circolo culturale "Aldo Moro"

**TABACCHERIA
VISCONTI**

GIORNALI - RIVISTE
VALORI BOLLATI - LOTTO

ARTICOLI
DA REGALO

Via A. Mazzoldi, 1
MONTICHIARI

CENTRO DI IGIENE ORALE E PREVENZIONE
Studio associato

**Ghorsi Dott. Omar
Dolci Dott. Diego**

Via S. Giovanni, n. 58
25018 Montichiari (Bs)
Tel. e Fax 030.96.21.68

Regalati un sorriso!

www.trony.it

Offerte valide dal 1 al 30 aprile 2011

L.P.

A PASQUA FATTI SORPRENDERE DALLE OCCASIONI!



LG - 32LD358
TV LCD 32" FULL HD, risoluzione 1920x1080, contrasto 50.000:1, decoder digitale terrestre integrato in alta definizione, tempo di risposta 5ms, 2 HDMI, 1 USB



SAMSUNG GT-C3300
Cellulare Quad-Band, display touchscreen da 2,4", memoria interna fino a 30 Mb espandibile con Micro SD fino a 8 GB, fotocamera da 1,3 M.Pixel, Radio FM, lettore MP3/MP4, Bluetooth



SAMSUNG NP-R540-JT04IT
Notebook con processore Intel® Core™ i3 380M (2.53 GHz, 3 MB), RAM 4 GB, HDD 320, grafica ATI Mobility Radeon™ HD5470 512 MB DDR3, display da 15.6" LED, Windows 7 Home Premium



GRAFICA DEDICATA 512MB

I prezzi esposti sono comprensivi di Ico-contributo RAEE e validi nei punti vendita che partecipano all'iniziativa. Le offerte sono valide dal 1 al 30 aprile 2011, salvo errori ed omissioni. Le foto sono a scopo puramente indicativo.

**COMPRI OGGI
E PAGHI DA LUGLIO 2011**

IN 10 o 20 RATE

Tan 0,00% Taeg max 16,60%

Per conoscere le condizioni dei finanziamenti vedi all'interno del volantino*

TRONY

NON CI SONO PARAGONI.

TRONY

NON CI SONO PARAGONI.

MONTICHIARI

(di fronte Centro Fiera)

NUOVO PUNTO VENDITA - AMPIO PARCHEGGIO

LE OFFERTE DEL MESE

www.pennati.com - Tel. 030.961108 - Fax 030.9672252